



# MAISON T

## TOULOUSE (31)



**Typologie : Villa**

**Maître d'ouvrage : Client privé**

**Localisation : Quartier Croix-Daurade,  
Toulouse (31)**

**Surface : 435 m<sup>2</sup>**

**Livraison : 2010**

**Contexte** : L'objectif de ce projet est de transformer un ancien entrepôt désaffecté en maison individuelle, au sein du secteur résidentielle que représente le quartier Croix-Daurade. Le principe mis en place dans ce projet est ainsi de conserver l'emprise existante afin de se concentrer sur une restructuration interne du bâtiment.

**Composition** : ancien entrepôt transformé en maison individuelle avec séjour couvert par une verrière, espaces de lecture, piscine, ...

**Matériaux** : béton, acier corten

**Détails marquants** : ancien entrepôt désaffecté | séjour à triple hauteur couvert par une verrière | espaces de lecture | caractère contemporain | esprit industriel | toiture terrasse | espace de solarium | capteurs solaires thermiques

**Prix** : Prix Technal 2012 (catégorie "Réhabiliter logement individuel")

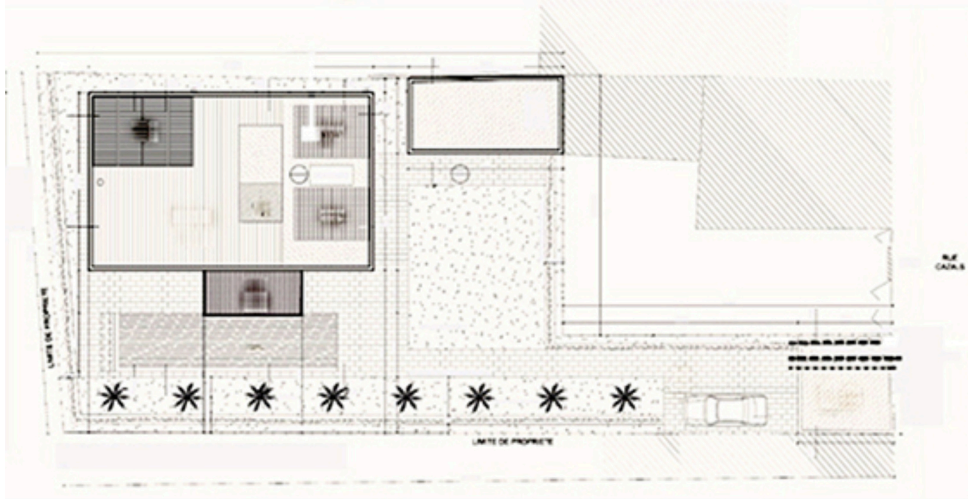

Plan RDC

